

Korte handleiding gasmeter Flonidan SMR 5.0 G10 G16 G25

Deze gasmeter registreert de verbruikte hoeveelheid gas. De meter geeft de meterstanden automatisch door. Met deze gegevens kan uw energierekening opgemaakt worden door uw energieleverancier. De meetgegevens worden niet zonder uw toestemming aan anderen doorgegeven.

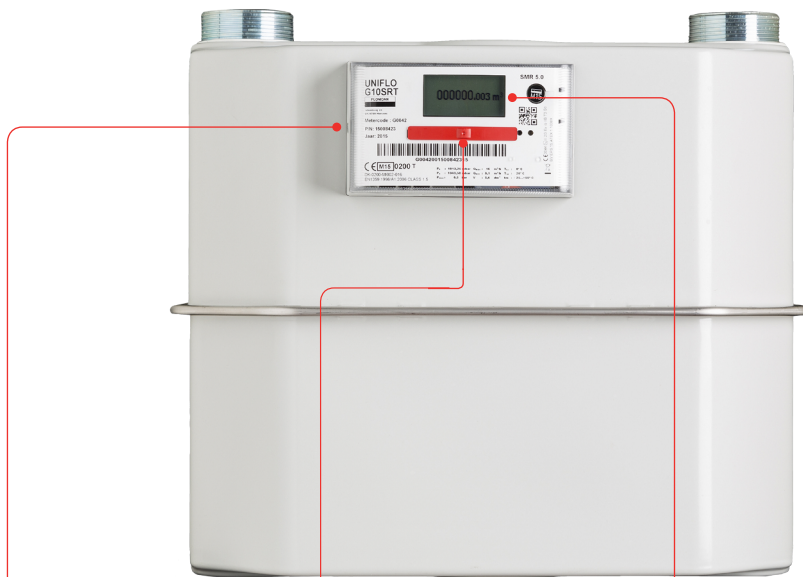

Verzegeling

De meter is verzegeld voor uw veiligheid. Het is niet toegestaan om deze zegels te verbreken.

Weergave meterstand

Druk voor de weergave van de meterstand kort op de rode knop onder het display.

Meterdisplay

Op het display ziet u de verbruikte hoeveelheid gas. Kijk voor een voorbeeld van het display op de achterzijde van deze kaart.

Aansluiting op de elektriciteitsmeter

De gasmeter geeft de meterstanden elke vijf minuten door aan de slimme elektriciteitsmeter via een draadloze verbinding. Staat de elektriciteitsmeter op 'standaard automatisch doorgeven'? Dan geeft deze de meterstanden voor elektriciteit én gas 1 keer per 2 maanden door, of vaker na uw toestemming. Staat deze functie uit, dan geeft u zelf de meterstanden door aan uw energieleverancier.

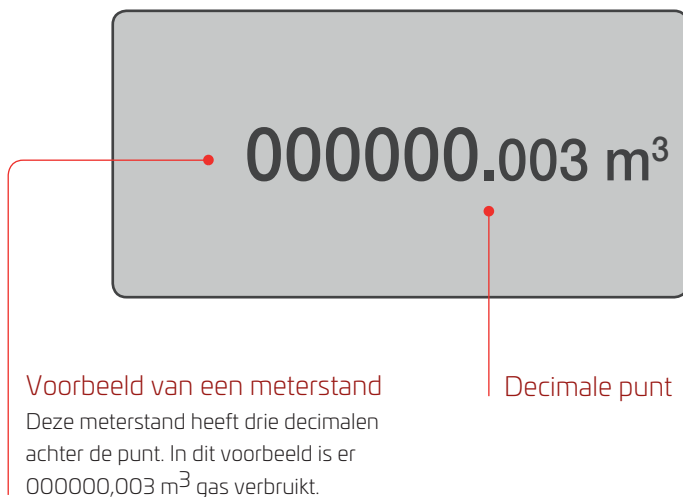

Op deze kaart staat basisinformatie over deze meter.
Meer weten? Ga naar www.slimmemeters.nl of kijk op www.westlandinfra.nl.

Heeft u een storing? Bel dan 0800 9009.